



Avenida del Mediterráneo 7

28007. Madrid. España

**www.e-fyd.com**

info@e-fyd.com

**902 02 41 96**

Europa. Latinoamérica. Asia

## ÍNDICE

- PRESENTACIÓN
- PRODUCTOS
  - Producción de contenidos, recursos y cursos para formación on-line.
  - Comercialización de un catálogo, propio y de terceros, de cursos on-line.
  - Implantación de aplicaciones (Moodle, Joomla, Elgg, Drupal,...) para el desarrollo de acciones formativas on-line.
  - Comercialización de certificaciones de fabricantes (Microsoft, Adobe, Cisco, Oracle,...), idiomas, habilidades, ISO,...
  - Asesoramiento y asistencia técnica para la incorporación de la modalidad de formación on-line.
  - Desarrollo, dirección e implantación de Proyectos encaminados a la formación (Europeos, Contratos Programa, Planes Avanza,...).
  - Centros de Formación.
- EJEMPLOS Y REFERENCIAS

## PRESENTACIÓN

- Experiencia de más de 15 años en el sector de la formación.
- Presencia en Europa (España y Rumanía), Latinoamérica (Argentina, Colombia, Chile, Brasil, México y Perú) y Asia (India).
- Disponemos de un Call Center en España y otro en Argentina para dar soporte a la formación.
- Más de 100 clientes (Empresas Privadas, Instituciones Públicas, Sindicatos, Patronales,...).
- Hemos desarrollado unas 300.000 actuaciones formativas.
- Tenemos un departamento de I+D+I reconocido por el Ministerio de Industria Turismo y Comercio.
- Estamos en posesión de la clasificación para ir a algunos concursos públicos: Grupo V, Subgrupo 2, Categoría D.
- Colaboramos, para hacer desarrollos de negocios conjuntos, con más de 20 empresas de distintos sectores.

## FACTORÍA DE CONTENIDOS, RECURSOS Y CURSOS (I)

- Ayudar a convertir los contenidos de los empresas y otras instituciones a formato on-line.



**SCORM**<sup>®</sup>  
Sharable Content Object Reference Model



## FACTORÍA DE CONTENIDOS, RECURSOS Y CURSOS (II)

- Simulaciones.
- Animaciones en 2D.
- Ilustraciones.
- Desarrollos en 3D.
- Locuciones.
- Tratamiento de vídeos.
- Maquetación de páginas en html y en pdf.
- Imágenes fotográficas.
- Mapas conceptuales interactivos.
- Realización de esquemas.
- Actividades de autoevaluación.
- Plantillas para cursos.
- Juegos formativos.
- Píldoras formativas.
- Empaquetado den Scorm.
- ...

## CATÁLOGO DE CURSOS Y RECURSOS (I)

- Alquiler de cursos y recursos propios y de terceros.
- Más de 2.500 títulos.
- Formación Continua y Ocupacional. Programas de Especialista, Experto y de Posgrado. Máster con titulación propia por una universidad o con titulación oficial.
- Licencias de uso por alumno o para alumnos ilimitados.
- Multisectorial:  
Administración Pública, Administración y Dirección de Empresas, Agroalimentaria, Calidad y Medio Ambiente, Construcción, Cursos de Accesos, Desarrollo Territorial, Diseño Gráfico, Docentes, E-business & E-commerce, Eficacia profesional, Electricidad y Telecomunicaciones, Emprendedores, Empresa, Energía y Medio Ambiente, Fabricación y Gestión de la Producción, Ferretería, Biotecnología, Gestión económica- financiera y legal, Gestión Empresarial, Gestión y liderazgo, Idiomas, Informática, Ingeniería y diseño, Innovación, Internacional, Internet y nuevas tecnologías, Logística y Transporte, Managemet and leadership, Mantenimiento e Instalaciones, Marketing y Gestión Comercial, Mecánica, Medicina y servicios auxiliares, Ofimática, Panadería, Prevención de Riesgos Laborales, Producción, Logística, Calidad e Innovación, Project effectiveness, RRHH, Responsabilidad Social Corporativa, Sanidad, Seguridad de la Información, Seguridad Industrial, Seguridad Vial, Seguros, Servicios a la comunidad, Sistemas y Tecnologías de Información, Soldadura, Turismo, Unión Europea,...

## CATÁLOGO DE CURSOS Y RECURSOS (II)

### Universidades y Escuelas de Negocio:

- CEPADE (Universidad Politécnica de Madrid) . Somos su Institución Asociada en Rumanía, Costa Rica, Chile, Guatemala, El Salvador y Bolivia.
- Instituto de Ingeniería del Conocimiento (Universidad Autónoma de Madrid).
- ICEMD-ESIC.
- Instituto Europeo de Posgrado.
- Universidad de Huelva.
- Universidad San Pablo CEU.



### Empresas de Formación:

- Aba English.
- Avanzo.
- Burea Veritas.
- EFITE.
- ENTEL.
- E-Training.
- FMI.
- Instituto Madrileño de Formación.
- Microsoft (IT Academy)
- Grupo Planeta.
- Santillana
- Skill Soft.
- Telefónica.



## APLICACIONES PARA LA FORMACIÓN (I)

### Plataformas para la formación on-line

- Servicios para utilizar Moodle: alquiler del servidor optimizado para Moodle.
- Soporte técnico a los administradores, tutores y alumnos.
- Diseños, parametrización, gestión,... sobre Moodle.
- Desarrollo de funcionalidades específicas.
- Integración con otras aplicaciones.
- Carga de cursos.
- ...

### Gestores de contenidos



### Redes Sociales

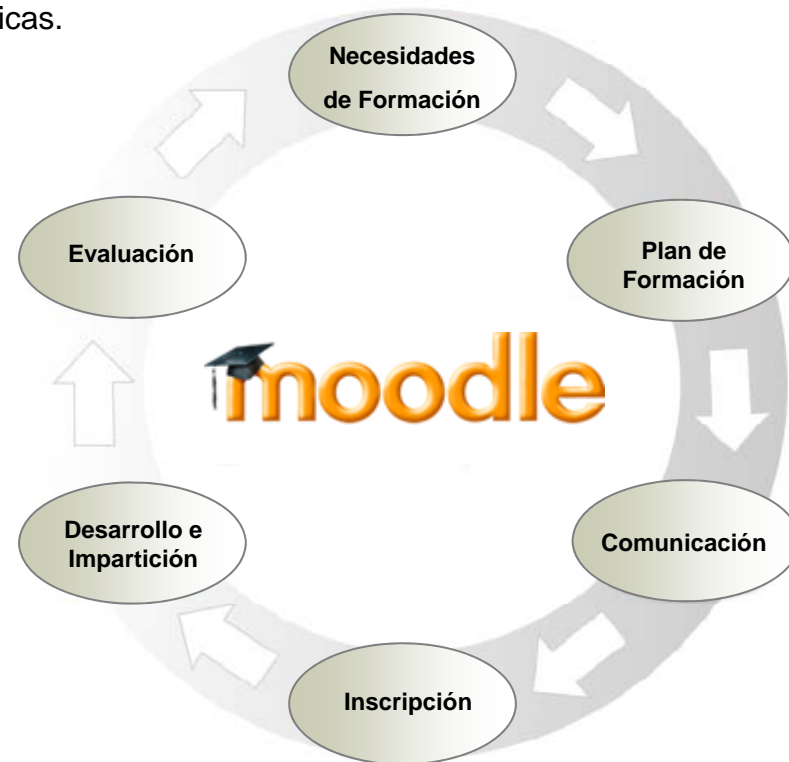

## CERTIFICACIONES (I)

Comercializamos y gestionamos las siguientes certificaciones:

- Certificaciones de Fabricantes: Microsoft, Adobe, Oracle, Linux, Comptia, Sun Microsystems,...
- Certificaciones de usuario:
  - Habilidades: IIC (UAM).
  - Idiomas: BULATS -Español, Inglés, Francés y Alemán-.
  - Ofimática: Microsoft Office Specialist (MOS)
- ISO 9001, ISO 140001, OHSAS 18001, HACCP/ISO 22000, ISO/IEC 27001.



CERTIFIED  
ASSOCIATE

**Microsoft**  
CERTIFIED  
Application  
Specialist

Microsoft Office Access 2007  
Microsoft Office Excel 2007  
Microsoft Office Outlook 2007  
Microsoft Office Powerpoint 2007  
Microsoft Office Word 2007

**BULATS**  
Business Language Testing Service



UNIVERSITY of CAMBRIDGE  
ESOL Examinations



**iic**  
instituto de ingeniería  
del conocimiento

**SINCERT**



## PROYECTOS (I)

- Proyectos Europeos:
  - POSDRU.
- Concursos y Licitaciones Públicas.
- Planes Avanza.
- Programas I+D+I:
  - PROFIT.
  - KONEKTA ZAITEZ LANKIDETZA.
- Desarrollo de Estrategias de Negocio para el Sector de la Formación.
- Dirección Técnica de Proyectos.
- ...

## EJEMPLOS Y REFERENCIAS



# EJEMPLOS DE CURSOS Y RECURSOS (I)

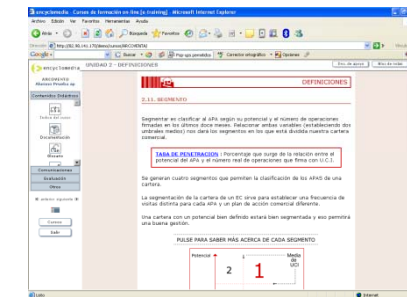
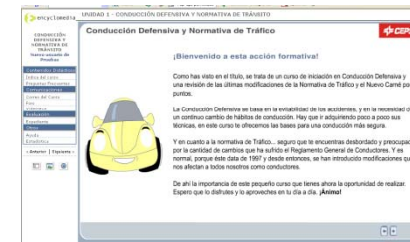
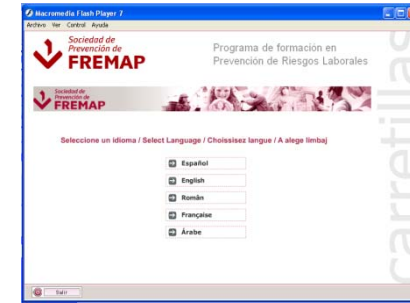
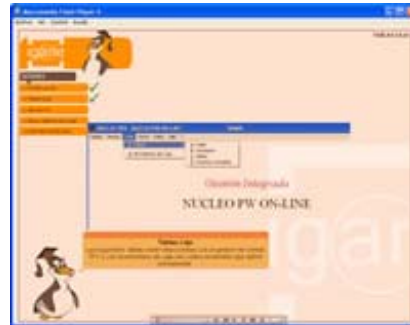

## EJEMPLOS DE CURSOS Y RECURSOS (II)

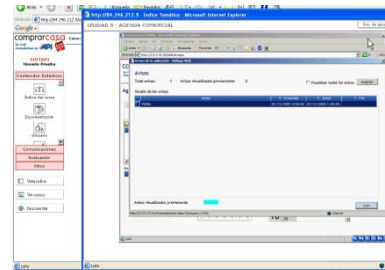

## EJEMPLOS DE CURSOS Y RECURSOS (III)



# EJEMPLOS DE CURSOS Y RECURSOS (IV)

INFORMACIÓN RESUMIDA  
**SEGURIDAD VIAL**

¡No te pongas al volante si estás borracho! Con un grado de alcohol por los límites, no conseguirás controlar el vehículo con facilidad, con riesgo para ti mismo y para los demás. Además, los días de conducción con los límites de alcohol en sangre por encima de los permitidos, te harán perder puntos en tu carnet de conducir y te pondrán en riesgo de perder tu trabajo.

**¡Recuerda, un alcohol que tenga una reacción!**

**¡Recuerda! ¡Reservarte ha pagado a su medida!**

Ejercicio 7 - Informe por fecha de entrega

Ejercicio 8 - Modificar el precio de venta con el aumento, así como los precios de venta.

**CURSO de actualización en EXAMEN FOLIOSE PROVAITICA**

¿Conocemos el curso? ¿Conocemos el examen? ¿Conocemos el examen?

**¿QUÉ ES EL EXAMEN FOLIOSE? ¿En qué consiste?**

Nota de 10 años con examen teórico desde los 2 años. Tiene estos niveles: **Examen FOLIOSE** y **Examen FOLIOSE PROVAITICA**.

**¿QUÉ ES EL EXAMEN FOLIOSE? ¿En qué consiste?**

- Examen teórico de conducir
- Examen práctico de conducir
- Examen de conducción con examen de conducción
- Examen de conducción con examen de conducción

Killing Bot

**EMT**  
CURSO DE CONDUCCIÓN PREVENTIVA

**BIENVENIDOS**

En este curso en el que, te introducimos no queremos enseñarte a conducir. En este curso te proponemos que reflexiones y profundices sobre cosas del día a día de nuestra rutina... sobre cosas que probablemente no searan conocidas, sobre técnicas que estás aplicando sin saberlo, sobre otras que pueden servirte de ayuda.

Modulo 1  
Modulo 2  
Modulo 3  
Modulo 4  
Modulo 5  
Modulo 6  
Modulo 7  
Modulo 8  
Modulo 9  
Modulo 10  
Test Final

**Heineken**  
**INTRODUCCIÓN**

¿QUÉ ES HEINEKEN? ¿QUÉ ES HEINEKEN? ¿QUÉ ES HEINEKEN?

¿QUÉ ES HEINEKEN? ¿QUÉ ES HEINEKEN? ¿QUÉ ES HEINEKEN?

**NUCLEO**  
3. ESTRUCTURAS

La tabla de Estructuras contiene los siguientes campos: haga click sobre cada uno de los campos para conocer su funcionalidad.

**3.1. ESTRUCTURAS**

El campo Estructuras es el código del material que se consume en esta Estructura. Te aconsejamos el código de Estructuras de materiales, una estructura asociada a un tipo de material.

Equivalente al campo del código 'Material' y 'Material'.

El campo de Estructuras es el código de material de la estructura.

Localizando el artículo mediante la búsqueda tipo e hacer clic.

El campo de Estructuras es el código de material de la estructura.

**LONG CALL EXERCISE** L/Call 41.25 at 3.03

Calculate the payoffs for the different price levels at expiry and graph the results the position.

Graph: Short Call. Price vs Profit. Company A Share Price.

Price	Exercise	Result	TOTAL
39.00	0	0	
40.25	0	0	
41.25	0	0	
42.25	0	0	
43.25	0	0	
44.25	0	0	
45.25	0	0	

# EJEMPLOS DE CURSOS Y RECURSOS (V)

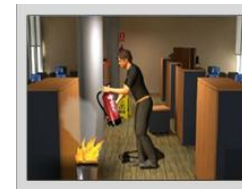
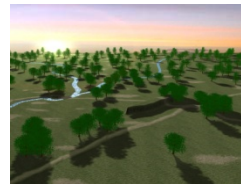

Cursos de Formación		
Formación de Grado Medio	Formación de Grado Superior	Formación de Grado Universitario
<ul style="list-style-type: none"> <li>Formación de Grado Medio</li> <li>Formación de Grado Superior</li> <li>Formación de Grado Universitario</li> <li>Formación de Grado Medio</li> <li>Formación de Grado Superior</li> <li>Formación de Grado Universitario</li> <li>Formación de Grado Medio</li> <li>Formación de Grado Superior</li> <li>Formación de Grado Universitario</li> </ul>	<ul style="list-style-type: none"> <li>Formación de Grado Medio</li> <li>Formación de Grado Superior</li> <li>Formación de Grado Universitario</li> <li>Formación de Grado Medio</li> <li>Formación de Grado Superior</li> <li>Formación de Grado Universitario</li> <li>Formación de Grado Medio</li> <li>Formación de Grado Superior</li> <li>Formación de Grado Universitario</li> </ul>	<ul style="list-style-type: none"> <li>Formación de Grado Medio</li> <li>Formación de Grado Superior</li> <li>Formación de Grado Universitario</li> <li>Formación de Grado Medio</li> <li>Formación de Grado Superior</li> <li>Formación de Grado Universitario</li> <li>Formación de Grado Medio</li> <li>Formación de Grado Superior</li> <li>Formación de Grado Universitario</li> </ul>



Curso: El niño de 6 a 6 años

**Las etapas evolutivas de la abuela**

Nota para entender a Papi

En esta versión de Papi, un fantasma y un niño se reúnen con una mujer en la ciudad. El niño y el fantasma se reúnen en un momento de la vida de Papi. El niño y el fantasma se reúnen en un momento de la vida de Papi. El niño y el fantasma se reúnen en un momento de la vida de Papi.

Concepto	Proceso	Tarifa
Tipología	Descripción	Caracterización
Aplicación de	Objetivo	Recurso
Avances de	Oficial	Real
	Compartir	Preferente
		Por de cuenta
		Profesional
Condiciones y		
Excepciones		



# EJEMPLOS DE APLICACIONES (I)

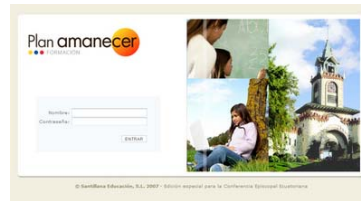

## EJEMPLOS DE APLICACIONES (II)

**Santillana** Contenidos para la formación docente

---

**Acceder**

Usuario:

Contraseña:

**ENTRAR**

[Recupera tu contraseña](#)

**Bienvenidos al Aula Virtual de Santillana**

Nuestro Programa de Formación Continua ofrece un diseño de formación instruccional basado en el desarrollo de competencias, la actualización de conocimientos y el desarrollo profesional.



**Categorías de cursos**

- > [Diseño de los planes educativos](#)
- > [Organización y gestión de centros](#)
- > [Evaluación de la educación](#)
- > [Uso didáctico de las TIC](#)
- > [Innovación en Educación](#)
- > [Uso de los recursos tecnológicos](#)
- > [Cursos para familias](#)

[> Todos los cursos](#)

**Institutológico TAJAMAR** Socio tecnológico e-training

---

**PLATAFORMA DE TELEFORMACIÓN**

**ACCESO**

Usuario:

Contraseña:  **entrar**



**VILLANUEVA CENTRO UNIVERSITARIO** Adscrito a la Universidad Complutense de Madrid

---

**PLATAFORMA DE TELEFORMACIÓN**

**ACCESO**

Usuario:

Contraseña:  **entrar**



**FACULTAD DE EDUCACIÓN**

**Grado de maestro en educación infantil**

Titulación oficial de Maestro en Educación Infantil en la modalidad de enseñanza virtual.

[Más info](#)

**Grado de maestro en educación primaria**

Titulación oficial de Maestro en Educación Primaria en la modalidad de enseñanza virtual.

[Más info](#)

**CEDDET** ConectaCEDDET

---

ConectaCEDDET > Entrar al sitio Ud. no está en el sistema. (Entrar)

**DATOS DEL PARTICIPANTE**

Rellene su nombre de usuario y contraseña (Las 'Cookies' deben estar habilitadas en su navegador)

Nombre de usuario:

Contraseña:  **Entrar**

¿Olvidó su nombre de usuario o contraseña?  
[Sí, ayúdeme a entrar](#)

**INFORMACIÓN**

Les damos la bienvenida a los cursos de la Fundación CEDDET. Para más información pueden dirigirse a:

[www.ceddet.org](http://www.ceddet.org)

[Página Principal](#)



**MINISTERIO DE INDUSTRIA, TURISMO Y COMERCIO**

**formación**

---

**ACCESO**

Usuario:

Contraseña:  **entrar**



**foremclm.enred** PROYECTO DE TRABAJO COLABORATIVO

---

**CCOO** FUNDACIÓN FORMACIÓN Y EMPLEO DE CASTILLA LA MANCHA **CCOO**

**Plataforma de teleformación**

**ACCESO**

Usuario:

Contraseña:  **entrar**



## EJEMPLOS DE APLICACIONES (III)



## EJEMPLOS DE PROYECTOS EUROPEOS (I)

- **C.R.E.S.C.O.** (Crecimiento de los Servicios de Consultoría y Orientación en el Sector de la Seguridad Privada): **2.465.656,10€**
- **C.R.E.S.P.R.O.** (Crecimiento del rendimiento de los directivos y de la adaptabilidad laboral para la seguridad privada): **3.700.000,00€**
- **C.C.O.P.-C.P.** (Centro de Consultoría y Orientación Profesional-Sector Petroquímico): **1.970.976,80€**
- **QualyMatch** (Soporte integrado para mejorar el acceso al empleo basado en las calificaciones): **3.600.000,00€**

## EJEMPLOS DE CONCURSOS PÚBLICOS (I)

- **FUNDACION CEDEDET:** hemos sido ganadores del concurso público para la “**Prestación de apoyo técnico y metodológico en la realización de cursos online**”. El objeto de dicha convocatoria fue la selección de una empresa especializada en la enseñanza a través de Internet. Además llevaremos las tareas de virtualización de los cursos que se emplearán en la formación y que serán realizados por expertos.



- **AEAT:** Por concurso público para la “**adquisición de una plataforma y soporte**”, la AEAT dispone de nuestra plataforma de formación on-line destinada a la formación interna de 26.000 usuarios. También le prestamos el servicio de soporte técnico y les ayudamos en el montaje/maquetación de algunos cursos.



## EJEMPLOS DE CONCURSOS PÚBLICOS (II)

- RED.ES:** Virtualización catalogación y empaquetado del material desarrollado por Santillana para el proyecto de Red.es de desarrollo de material educativo digital realizado en el marco del programa Internet en el Aula. Este programa ha sido desarrollado y ejecutado por el Ministerio de Industria, Turismo y Comercio, la entidad pública empresarial Red.es, el Ministerio de Educación y Ciencia y las Consejerías de Educación de las distintas Comunidades Autónomas de España.

e-training_ <small>Formación y desarrollo</small>		Santillana!!Red <small>Conéctate a la enseñanza de hoy</small>					
REFRESA	CURSO	WEB	ZIP	SOBR	PUBLICADO	ENTREGA	PAIS
Ciencias Sociales Módulo 0.	ESO Y BACHILLERATO	→	■		21.01.2009	5*	III
Ciencias Sociales Módulo 1.	ESO Y BACHILLERATO	→	■		26.03.2009	5*	IV
Ciencias Sociales Módulo 2.	ESO Y BACHILLERATO	→	■		20.03.2009	5*	V
Ciencias Sociales Módulo 3.	ESO Y BACHILLERATO	→	■		26.03.2009	3*	IV
Ciencias Sociales Módulo 4.	ESO Y BACHILLERATO	→	■		27.02.2009	2*	IV
Ciencias Sociales Módulo 5.	ESO Y BACHILLERATO	→	■		02.03.2009	2*	IV
Ciencias Sociales Módulo 6.	ESO Y BACHILLERATO	→	■		26.03.2009	3*	IV
Ciencias Sociales Módulo 7.	ESO Y BACHILLERATO	→	■		20.03.2009	3*	IV
Ciencias Sociales Módulo 8.	ESO	→	■		20.03.2009	1*	IV
Ciencias Sociales Módulo 9.	ESO Y BACHILLERATO	→	■		20.03.2009	4*	V
Cultura Clásica Módulo 0.	ESO	→	■		22.10.2008	4*	IV
Cultura Clásica Módulo 1.	ESO	→	■		26.02.2009	1*	IV
Educación Ética-Cívica Módulo 0.	ESO	→	■		21.01.2009	6*	III
Educación Ética-Cívica Módulo 1.	ESO	→	■		26.03.2009	5*	IV
Educación Ética-Cívica Módulo 2.	ESO	→	■		11.03.2009	6*	III
Educación Plástica y Visual Módulo 0.	ESO Y BACHILLERATO	→	■		13.03.2009	6*	III
Educación Plástica y Visual Módulo 1.	ESO Y BACHILLERATO	→	■		02.03.2009	2*	IV
Educación Plástica y Visual Módulo 2.	ESO Y BACHILLERATO	→	■		20.03.2009	5*	III

- CONSEJERÍA DE EDUCACIÓN Y CIENCIAS DE CASTILLA-LA MANCHA.** Curso de formación a profesor/tutores, alquiler de plataforma y soporte a profesor/tutores y usuarios finales para la impartición de la formación on-line sobre tres carnés profesionales.
- CONSEJERÍA DE EMPLEO Y FORMACIÓN DE LA REGIÓN DE MURCIA .** Curso de formación a profesor/tutores, alquiler de plataforma y soporte a profesor/tutores y usuarios finales para la impartición de la formación on-line interna de funcionarios.

## EJEMPLOS DE CONCURSOS PÚBLICOS (III)

- **ACCIÓN COMPLEMENTARIA DE LA XUNTA DE GALICIA.** Elaboración de Guías y Materiales Didácticos para utilizar por el profesorado y el alumno en la impartición del certificado de profesionalidad “Recepción de alojamiento” en la Modalidad de Formación y Teleformación para desarrollo del Certificado de Profesionalidad.

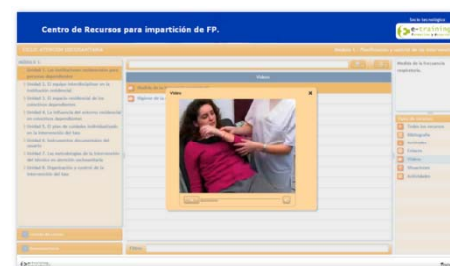

- **ACCIÓN COMPLEMENTARIA DE LA XUNTA DE GALICIA.** Elaboración de Guías y Materiales Didácticos para utilizar por el profesorado y el alumno en la impartición del certificado de profesionalidad “Atención Sociosanitaria a Personas en el Hogar” en la Modalidad de Formación y Teleformación para desarrollo del Certificado de Profesionalidad.

## EJEMPLOS DE CONCURSOS PÚBLICOS (III)

- **MINISTERIO DE INTERIOR.** Adaptación de la Plataforma de Teleformación para todos los organismos del Ministerio de Interior.
- **MINISTERIO DE DEFENSA.** Plataforma de teleformación en la Central y plataformas en los barcos, con un funcionamiento similar al LMS central con el fin que los alumnos puedan continuar realizando sus cursos. Los datos de la plataforma instalada en los barcos se sincronizan con los del LMS central optimizando el ancho de banda.

## EJEMPLOS DE PROYECTOS DE I+D+I (I)

- **PROGRAMA PROFIT:** Proyecto “LUDIC - Desarrollo de juegos para personas mayores”).
- **PROGRAMA KONEKTA ZAITEZ LANKIDETZA:** Proyecto “Virtual Community of Logistics”.

## EJEMPLOS DE PROYECTOS PARA EMPRESAS PRIVADAS (I)

- **PROYECTO PLAN AMANECER.** Es un proyecto ejecutado por el Consorcio Eductrade, Santillana S.L., Santillana Educación, TSD y Alecop. Tienen el aval del Ministerio de Educación y Cultura de Ecuador. Nosotros hemos aportado la plataforma para la formación, hemos impartido un curso de formación del equipo de administradores y profesor/tutores, hemos maquetado los cursos que se emplean para la formación on-line, hemos co-editado algunos cursos del plan formativo junto con Santillana Educación.
- **LABORATORIOS ESTEVE.** Es un proyecto en donde damos formación y soporte a los profesor/tutores para dar formación a 1.000 médicos.
- **AULA SIENA.** Desarrollo, Homologación por el Ministerio de Educación, Comercialización, Soporte Tecnológico,... de 30 cursos dirigidos a la formación del profesorado.
- **CENTRO UNIVERSITARIO VILLANUEVA.** Desarrollo de la metodología, formación del profesorado, virtualización de contenidos, tecnología,... para la implantación de los dos programas de Grado adaptados a Bolonia y en soporte on-line.
- **SENASA.** Adaptación sobre la plataforma según las especificaciones técnicas de la aplicación de gestión de alumnos ATC GECOAL v1.2.
- **CRU-PUE.** Gestión del proyecto de certificaciones.

## EJEMPLOS DE PROYECTOS PARA EMPRESAS PRIVADAS (I)

- **GRUPO SANTILLANA.** Desarrollo sobre Moodle para hacer un gestor centralizado de todos los cursos on-line de formación al profesorado para los distintos países de Latinoamérica.
- **ESIC.** Estrategia para la comercialización de los productos de ESIC en Latinoamérica.
- **AULA SIENA.** Desarrollo, Homologación por el Ministerio de Educación, Comercialización, Soporte Tecnológico,... de 30 cursos dirigidos a la formación del profesorado.
- ...

## REFERENCIAS DE CURSOS Y CLIENTES

- France Telecom: “PRL en Oficinas y Centros Externos” para formar a sus 4.500 empleados.
- AEAT : “IRPF” para formar a su personal interno.
- BBVA, Santander, UCI, Bankinter, Caja Madrid, Popular: varios cursos sobre productos financieros, gestión,...
- Red.es: Maquetación de objetos digitales para la formación del profesor/tutor.
- Consejería de Extremadura: desarrollo de objetos digitales.
- Mapfre: varios cursos de PRL para sus clientes.
- EMT de Valencia, Philips Morris, CEPSA, Vodafone,...: cursos de conducción defensiva y preventiva.
- El Corte Inglés: cursos de moda y venta de producto para formar a su personal interno.
- Metro Madrid: curso de igualdad,
- Telefónica Learning Solution (2009-10): curso de Formación de Directivos, curso de LOPD.
- Cámara de Comercio de Madrid: curso de protocolo.
- Santillana: cursos de formación al profesorado.
- FOREM CCOO: varios cursos.
- ...

## REFERENCIAS

Adams  
Adecco  
Agencia Tributaria  
Answer & Solutions  
Armada  
Asoc. Española de Directores de Hotel  
Avanzo  
Ayuntamiento de Gandía Bolesfactory  
Cámara de Comercio de Guipuzcoa  
Ceddet  
Cepal  
Cepsa  
Cifesa  
Ciss  
Praxis  
Colegio Oficial de Aparejadores y Arquitectos Técnicos de Sevilla  
Compañía de la Formación  
Comprar Casa  
Comunidad Autónoma Región Murcia  
Comunidad de Madrid  
Conserjería de Ed. de Castilla La Mancha  
Contenmedia  
Dacartec  
Danysoft  
Dragados  
Educación y Gestión  
Educaterra  
Elogos  
Enred  
Epise  
Eptron  
Esice  
Esmopharma  
Esteve Laboratorios  
Fere  
Forem  
Galicia  
Fuentetaja Literaria  
Fundación Laboral de la Construcción  
Fundación Telefónica  
GMV  
Grupo 5  
Grupo Echeverría  
Hilti  
Igarle  
Inforpres  
Instituto Andaluz de Admin. Pública  
John Deere  
King's Training  
Mapfre  
McGraw-Hill  
Medicronic  
Meff  
Mentor  
Ministerio del Interior  
Mundi Campus  
Mundivia  
Paraninfo  
Realia Business  
Recol  
Sageris  
Santillana  
Santillana en Red  
Santillana Formación  
Senasa  
Sepecam  
SGS  
Sifosa  
SP Editores  
Suytec  
System Formación  
TAGA  
Tajamar  
Telecor  
Uci  
UPTA  
Zalima

